Willa Beausoleil

widok na morze i na Monako, blisko Monako
Cena: 3 192 000 €
225m^2 (2422sq ft)



Opis:

Widok na morze, panorama Monako oraz spokojna lokalizacja na terenie strzeżonego,
zamkniętego osiedla. Ta całkowicie odnowiona willa wolnostojąca,
 o powierzchni mieszkalnej około 225 m², rozciąga się na dwóch poziomach i oferuje panoramiczny widok na morze
 – a wszystko to zaledwie 5 minut od Monako. Nieruchomość położona jest na płaskiej,
 zagospodarowanej działce o powierzchni około 1200 m², na której znajduje się basen.
 Wnętrze obejmuje salon z kominkiem i tarasem z widokiem na morze, otwartą, w pełni wyposażoną kuchnię,
 4 sypialnie z łazienkami, salę kinową z barkiem, pralnię, warsztat oraz 2 miejsca parkingowe.
 Willa jest rozplanowana na trzech poziomach i zawiera niezależny apartament.

Do dyspozycji mieszkańców jest również garaż oraz basen.

Numer referencyjny: thier1espan

Rok budowy: **DPE:** N/C **GES:** N/C

Opłaty:

Podatki:

Szczegóły:

- 2 Łazienka
- 2 Kuchnia
- 1 Parking
- 1 Salon
- 1 Garaż
- 1 Jadalnia
- 3 Taras
- 1 Warsztat
- 1 Piwnica
- 4 Sypialnia
- 2 Prysznic

Cechy:

- Basen
- Domek przy basenie
- Automatyczne nawadnianie
- Osiedle strzeżone
- Elektryczne żaluzje
- Ogrodzone
- Drzewa owocowe
- Kominek
- Sypialnia na parterze
- Pralnia
- Drzwi antywłamaniowe
- Parking dla gości
- Śledzenie
- Cicha okolica
- Brama automatyczna
- Podwójne szyby
- Spokój
- Elektryczne rolety
- Absolutna cisza
- Współwłasność

Map:
















































BAR

































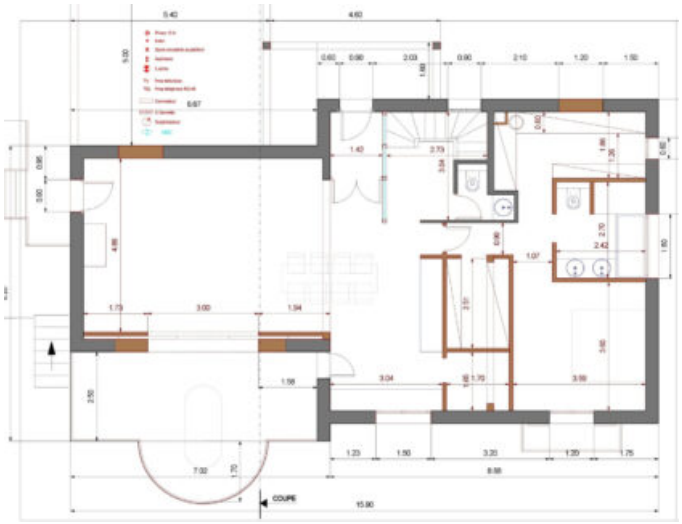
COUPE

