Villa Beausoleil

Vue mer et vue de Monaco, calme , proche de Monaco
Prix: 3 192 000 €
225m^2 (2422sq ft)



La description:

Vue mer, vue de Monaco, calme, dans un domaine sécurisé, villa indépendante complétement rénovée sur deux niveau d'environ 225 m² avec vue mer panoramique, à 5 minutes de Monaco. Terrain plat complanté d'environ 1 200 m² et piscine. Séjour avec cheminée et terrasse vue mer, cuisine ouverte équipée, 4 suites, salle de cinéma avec bar, buanderie, 2 stationnements et atelier. Villa sur 3 niveau avec l'ppartement indépendante. Garage .Piscine .

Référence annonce: thier1espan

Année de construction: **DPE:** N/C **GES:** N/C

Charges:

Taxes:

Détails:

- 2 Salle de bain
- 2 Kitchen
- 1 Parking
- 1 Living room
- 1 Garage
- 1 Dining room
- 3 Terrasse
- 1 Workshop
- 1 Cave
- 4 Chambre
- 2 Salle de douche

Prestations:

- Piscine
- Pool house
- Arrosage automatique
- Résidence sécurisée
- Volets roulants électriques
- Clôturé
- Arbres fruitiers
- Cheminée
- Chambre de plain-pied
- Buanderie
- Porte blindée
- Parking visiteurs
- Alignement
- Quartier calme
- Portail automatique
- Double vitrage
- Calme
- Stores électriques
- Calme absolu
- Copropriété

Map:













































BAR

































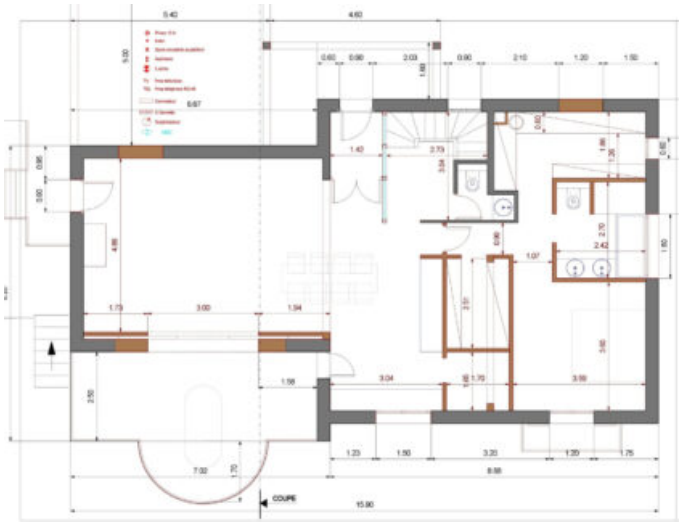
COUPE

